

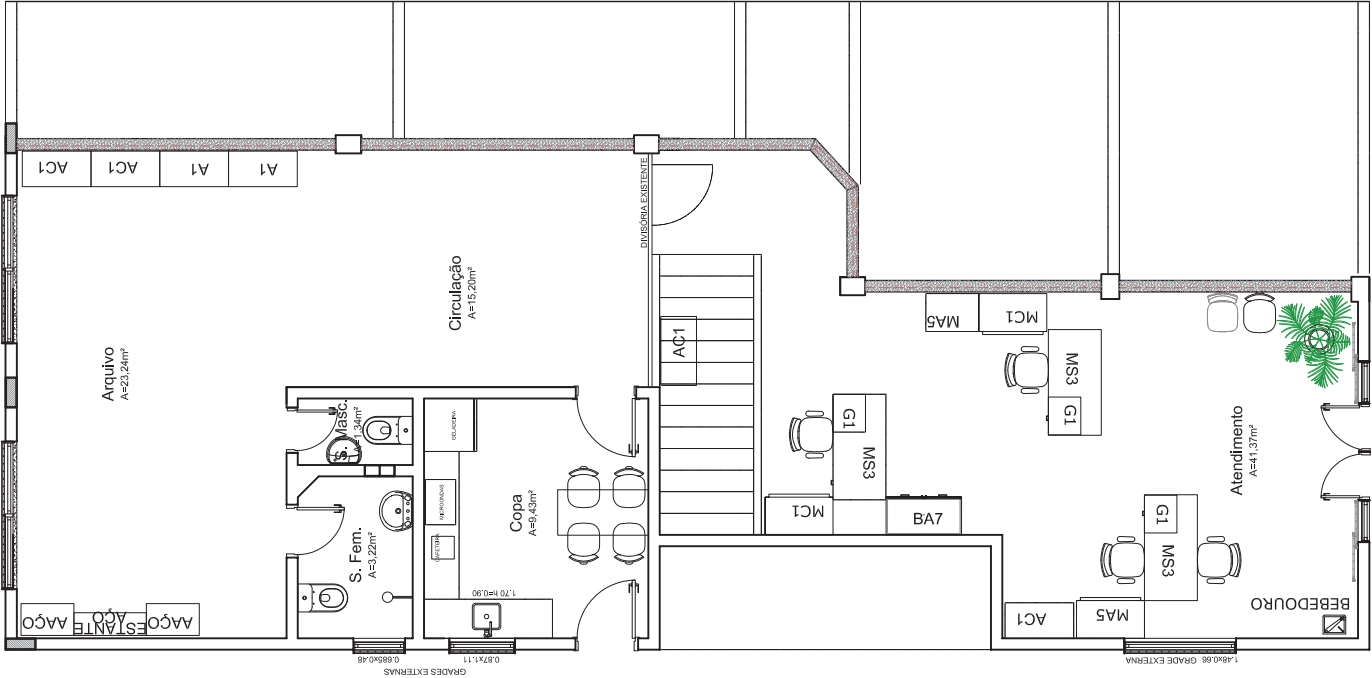

Tribunal Regional Eleitoral de Santa Catarina			
	LOCAL:	CARTÓRIO ELEITORAL DA 52ª ZONA ELEITORAL AV. EDUARDO SALMORIA, 485, CENTRO, ANITA GARIBALDI, SC	
	PROJETO EXECUTIVO:		
RESPONSÁVEL TÉCNICO:	SEÇÃO DE ENGENHARIA E ARQUITETURA:	LAYOUT	
	Palmyra Farinazzo Reis Repette Eng. CH - CREASC 065.595-2		PROPRIETÁRIO:
			Tribunal Regional Eleitoral de Santa Catarina CNPJ: 35.555.651/0001-93
DESENHO:	ESCALA:	FRANCHA:	
PIERNA SCHMITT POMARICO	INDICADA	01/01	
DATA:	REVISÃO:	ARQUIVO:	
12.9.13	00	[ANITA GARIBALDI] LAYOUT	

ÁREA ÚTIL = 109,65m²

QUADRO DE MATERIAIS	
SIMBOLOGIA	ESPECIFICAÇÃO
	Divisória a ser demolida
	Parede a ser construída exatamente sob viga existente



## OBSERVAÇÕES

- Todas as medidas estão em centímetros.
- Conferir medidas no local.

## Tribunal Regional Eleitoral de Santa Catarina

	LOCAL: CARTÓRIO ELEITORAL DE BOM RETIRO - 04ª ZONA ELEITORAL RUA ANITA GARIBALDI N° 343 - BAIRRO CENTRO - BOM RETIRO/SC	PROPRIETÁRIO: Tribunal Regional Eleitoral de Santa Catarina CNPJ nº 06.960.890/0001-40	
	PROJETO EXECUTIVO:	RESPONSÁVEL TÉCNICO: Carla Marcon Pinheiro Machado Arquiteta e Urbanista - CREA/SC 0107397	PROPRIETÁRIO:
LAYOUT		ESCALA: INDICADA	PRONCHIA: 01/01
REVISÃO: 02		DATA: 12.08.09	ARQUIVO: [BOM RETIRO].LAYOUT

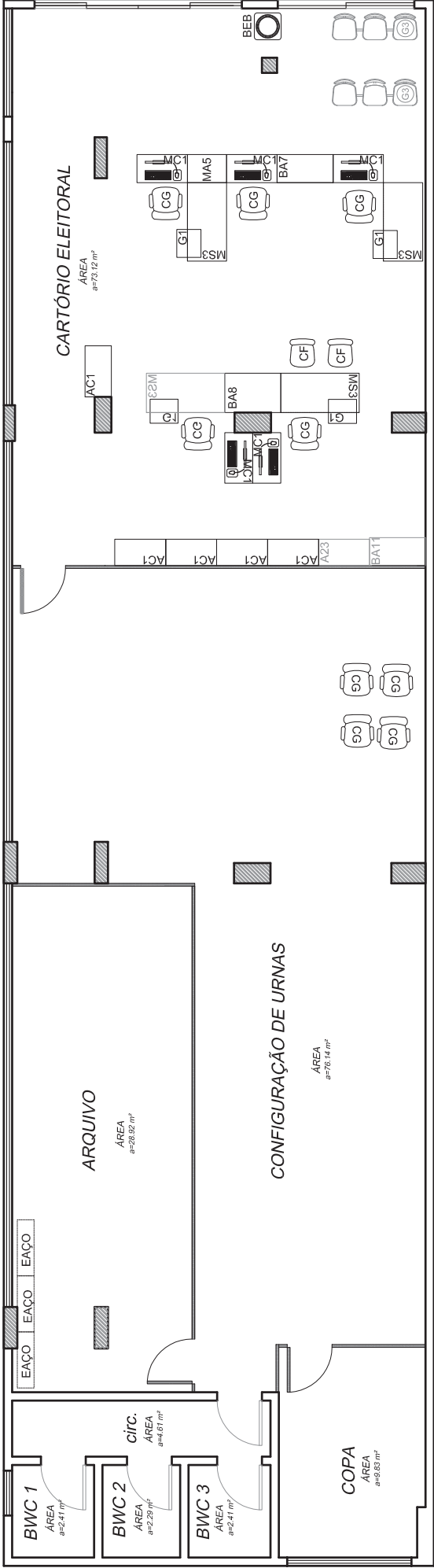

ÁREA ÚTIL = 199,73m²

<b>OBS:</b> TODAS AS DIVISÓRIAS SERÃO EM EUCATEX	
<b>LEGENDA</b>	
MÓVEIS EXISTENTES	MÓVEIS A SOLICITAR
<b>Tribunal Regional Eleitoral de Santa Catarina</b>	
	
LOCAL:	CARTÓRIO ELEITORAL DE CAÇADOR - 6ª ZONA ELEITORAL RUA VÍCTOR BAPTISTA ADAMI, Nº919 - CENTRO - CAÇADOR/SC
PROJETO EXECUTIVO:	
<b>LAYOUT</b>	
RESPONSÁVEL TÉCNICO:	SEÇÃO DE ENGENHARIA E ARQUITETURA:
	Carla Marcon Pinheiro Machado Arquiteta e Urbanista - CREA/SC 054153-1
DESENHO: Ismail dos Santos Técnico em Edificações - CREA/SC 092794-3	ESCALA: INDICADA
DATA: 14.06.10	REVISÃO: 01 [CAÇADOR] LAYOUT
PRONCHIA: 01/01	
Tribunal Regional Eleitoral de Santa Catarina CNPJ: 05.859.851/0001-93	

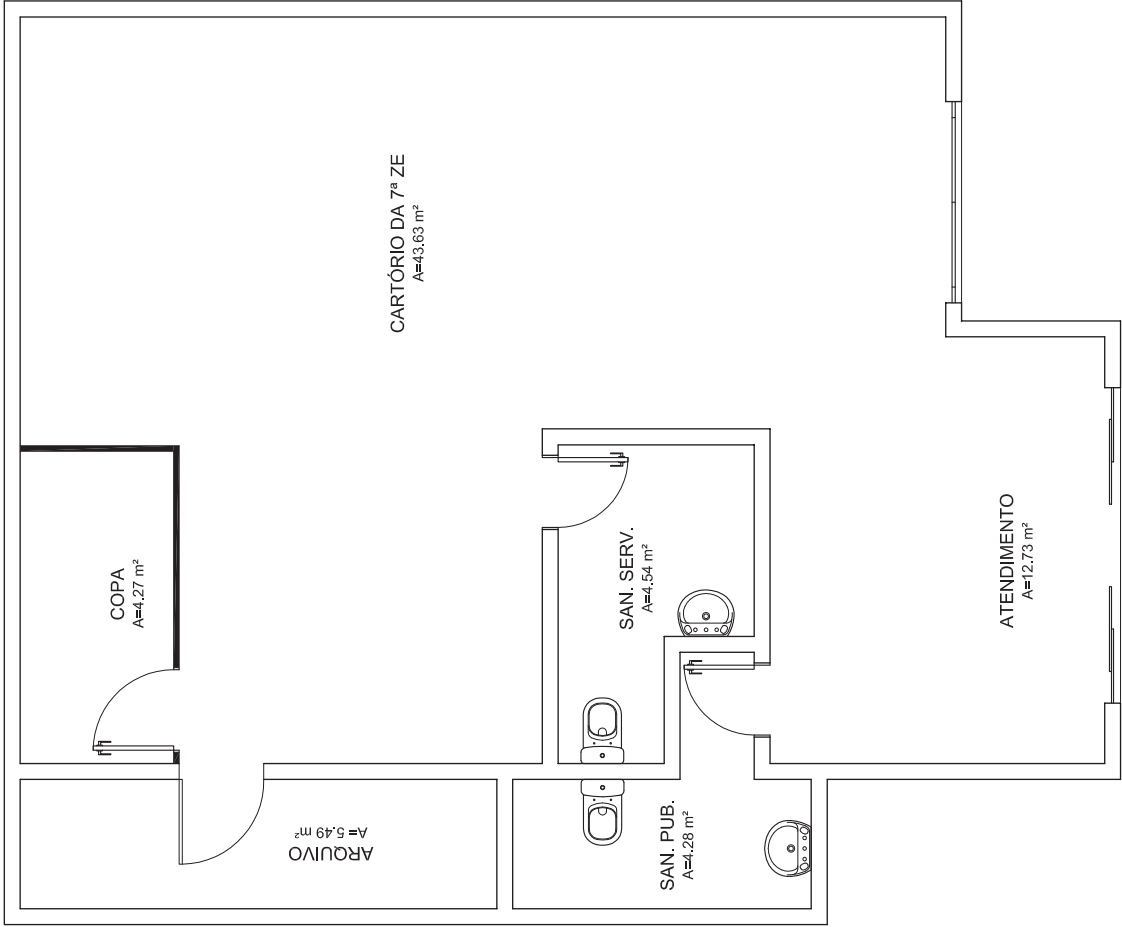

ÁREA : 74,94 m²

Tribunal Regional Eleitoral de Santa Catarina	
	LOCAL: CARTÓRIO ELEITORAL DE CAMPOS NOVOS, 7ª ZONA ELEITORAL RUA CORONEL FARRAPO, Nº 428, CENTRO, CAMPOS NOVOS - SC
PROJETO EXECUTIVO:	
RESPONSÁVEL TÉCNICO:	SEÇÃO DE ENGENHARIA E ARQUITETURA:
LAYOUT - BIOMETRIA	
PRÓPRIETÁRIO:	
Tribunal Regional Eleitoral de Santa Catarina CNPJ: 05.855.851/0001-93	
DESENHO:	ESCALA:
DATA:	REVISÃO:
22.09.2016	00
PRONCHIA:	
01/01	

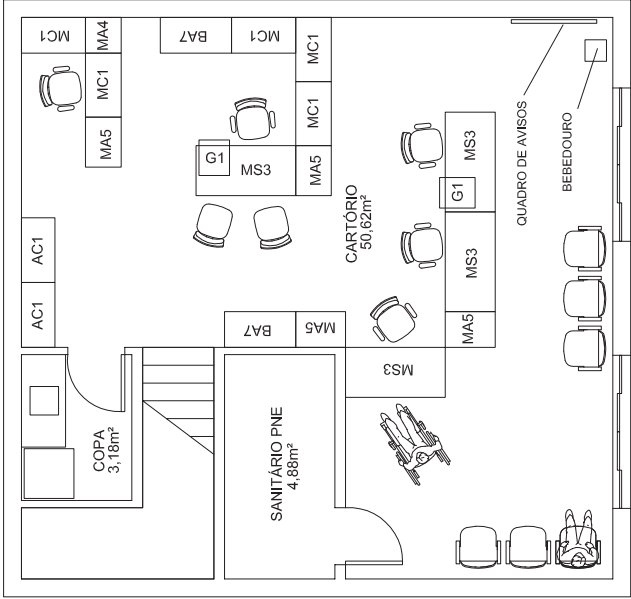

1 OPÇÃO "A" TÉRREO

ESCALA 1:75

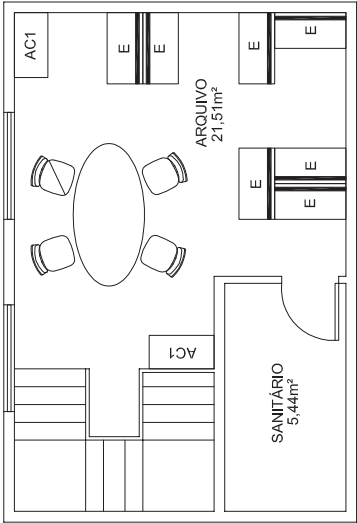

ÁREA ÚTIL TOTAL = 91,58m²

2 OPÇÃO PAV. SUPERIOR

ESCALA 1:75

Tribunal Regional Eleitoral de Santa Catarina	
	LOCAL: CARTÓRIO ELEITORAL DE CAPINZAL - 37ª ZONA ELEITORAL RUA NARCISO BARISON 171 - CENTRO - CAPINZAL/SC
PROJETO EXECUTIVO:	
LAYOUT	
RESPONSÁVEL TÉCNICO: Karina Lopez Pereira Arquiteta e Urbanista - CREA/SC 058.304-5	SEÇÃO DE ENGENHARIA E ARQUITETURA: Carla Marcon Pinheiro Machado Arquiteta e Urbanista - CREA/SC 054.153-1
PROPRIETÁRIO: Tribunal Regional Eleitoral de Santa Catarina CNPJ: 05.859.851/0001-93	
DESENHO: DATA: 02.12.10	ESCALA: REVISÃO: 00
KARINA	INDICADA
	[CAPINZAL] LAYOUT
PRANCHETA: 01/01	

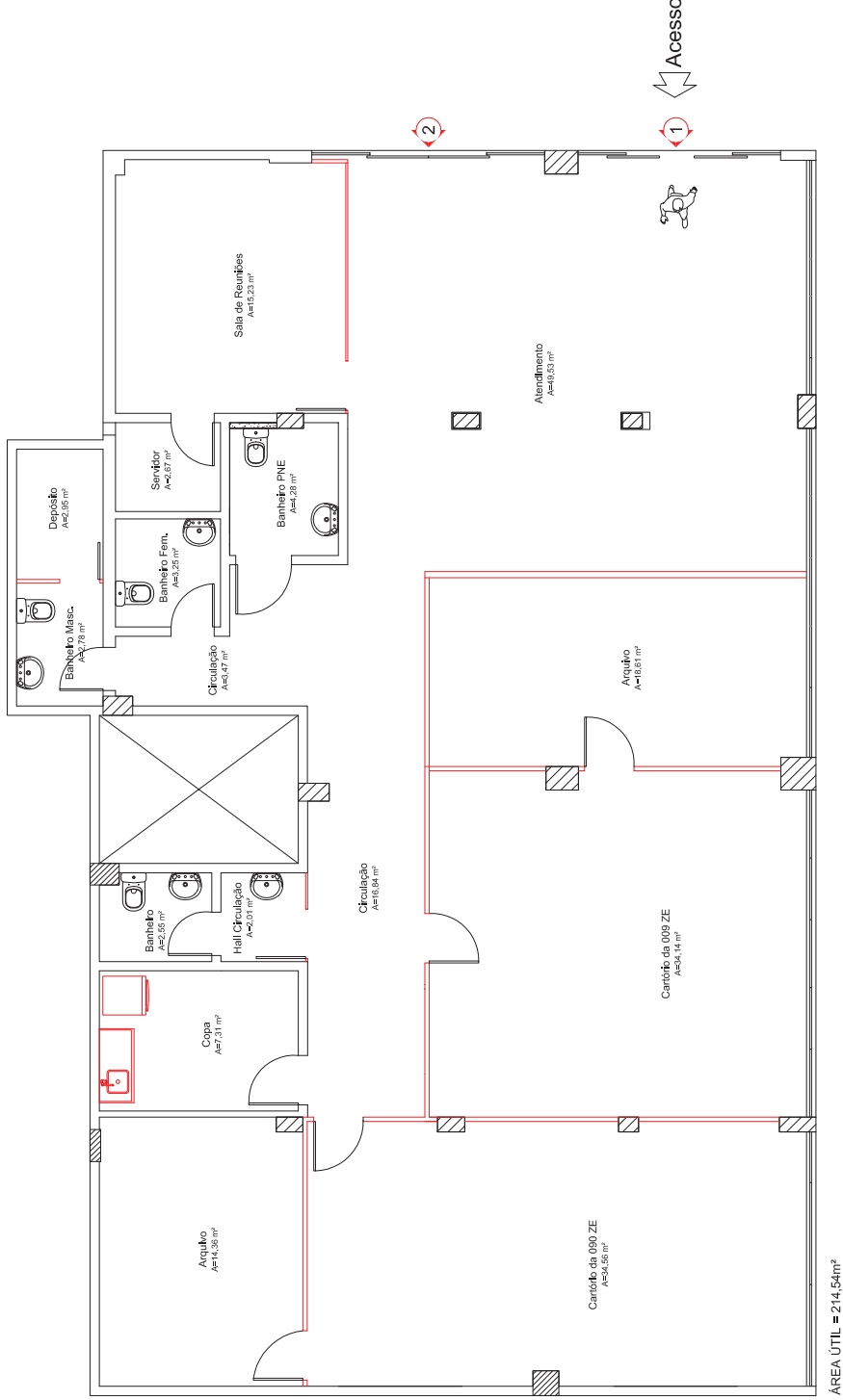

1 LAYOUT  
SEM ESCALA

Tribunal Regional Eleitoral de Santa Catarina	
	LOCAL: CARTÓRIO ELEITORAL DE CONCÓRDIA - 09ª E 090ª ZONAS ELEITORAIS RUA ÂNGELO ARI BIEZUS, 89, IMIGRANTES, CONCÓRDIA - SC
	PROJETO EXECUTIVO: LAYOUT PLANTA BAIXA
RESPONSÁVEL TÉCNICO: Rodrigo Pelissari Arquiteto e Urbanista - CREASC 088650-7	SEÇÃO DE ENGENHARIA E ARQUITETURA: Carla Marcon Pinheiro Machado Arquiteta e Urbanista - CREASC 054153-1
DESENHO: Técnicas em Edificações - CREASC 108851-2 DATA: 25.04.2012	ESCALA: INDICADA ARQUIVO: [CONCÓRDIA] LAYOUT
PRONCHIÁRIO: Tribunal Regional Eleitoral de Santa Catarina CNPJ: 35.559.851/0001-93	
FRANCHA: 01/01	

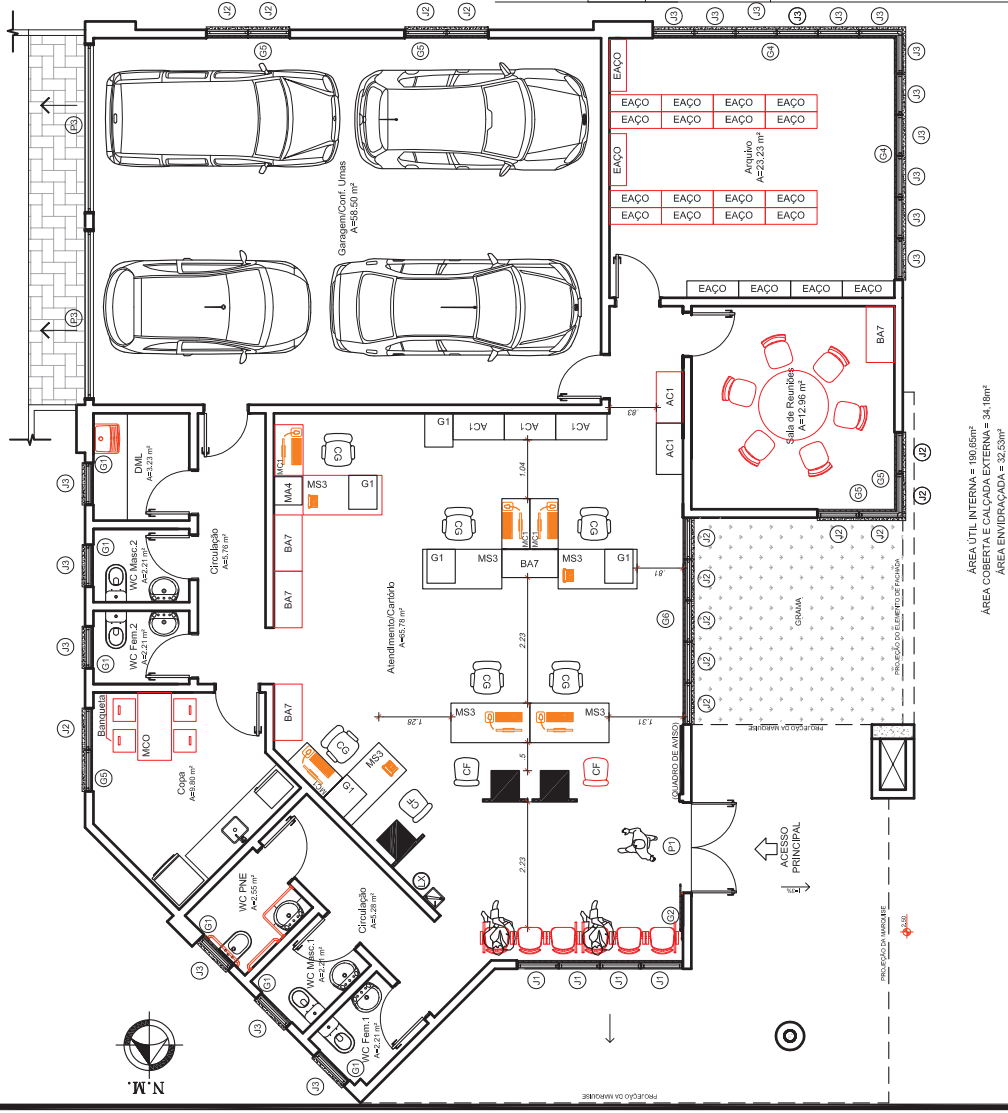

ÁREA ÚTIL INTERNA = 190,05m²  
ÁREA COBERTA E CALÇADA EXTERNA = 34,18m²  
ÁREA ENVOLVEDORA = 32,35m²

## LEGENDA

Divisória
-----------

Mobiliário e Equipamentos novos
Divisória

# Tribunal Regional Eleitoral de Santa Catarina



LOCAL: **CARTÓRIO ELEITORAL DA 11ª ZONA ELEITORAL**  
CURITIBANOS / SC

PROJETO EXECUTIVO:



PROJETO EXECUTIVO:

## LAYOUT

DESENHO:	SEÇÃO DE ENGENHARIA E ARQUITETURA:	PROPRIETÁRIO:
<b>Pierina Schmitt Pomarico</b> Assistente da Seção de Engenharia e Arquitetura	<b>Palmyra F.R. Repette</b> Engenheira Civil - CREASC 085.995-2	<b>Tribunal Regional Eleitoral de Santa Catarina</b> CNPJ: 05.855.851/0001-93
DATA: 29.03.13	REVISÃO: 01	PRANCHA: <b>01/01</b>
04.06.13	INDICADA	
	ARQUIVO: [CURITIBANOS] LAYOUT	





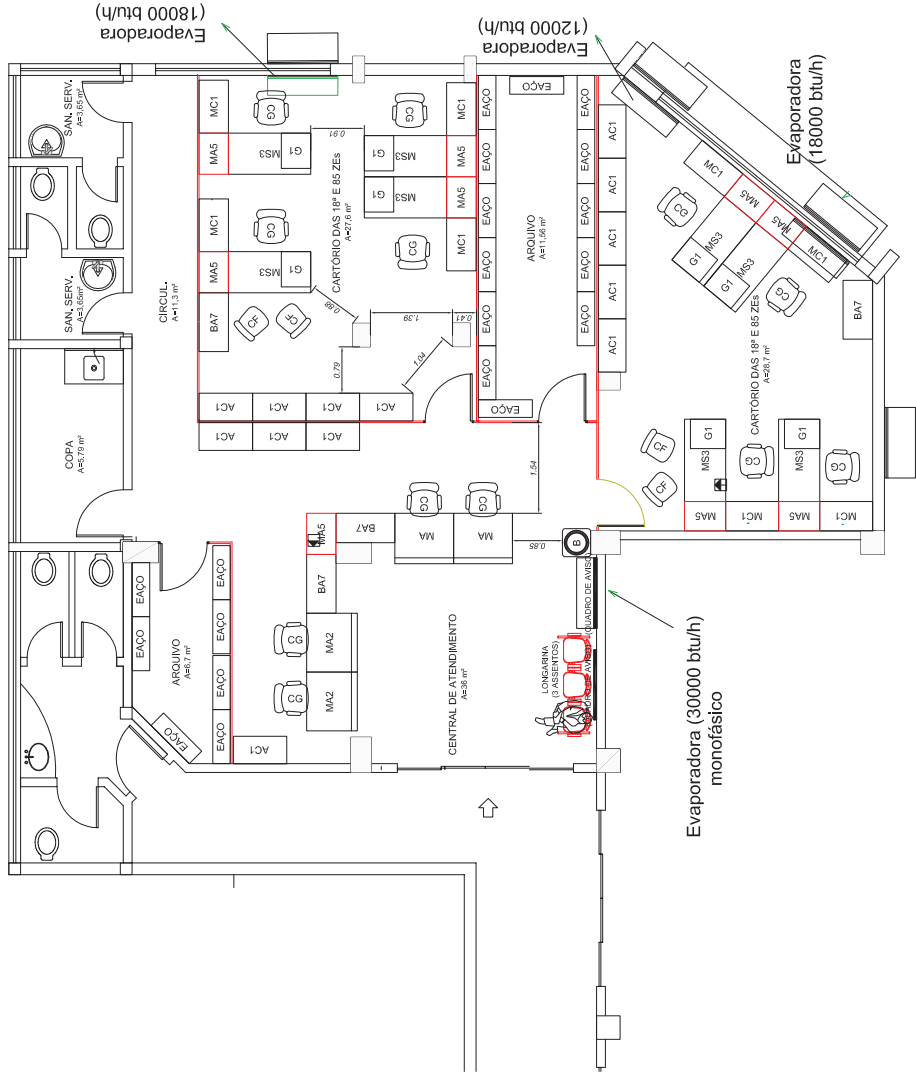

ÁREA ÚTIL = 134,94m²

1 LAYOUT SEM ESCALA

LEGENDA	
<div></div>	Mobiliário e Equipamentos novos
<div></div>	Alvenaria a remover
<div></div>	Divisória

Tribunal Regional Eleitoral de Santa Catarina	
LOCAL:	CARTÓRIO DAS 18ª E 85ª ZONAS ELEITORAIS JOACÁBA/SC
PROJETO:	
RESPONSÁVEL TÉCNICO:	
SEÇÃO DE ENGENHARIA E ARQUITETURA:	
PROPRIETÁRIO:	Tribunal Regional Eleitoral de Santa Catarina CNPJ: 05.555.857/0001-93
DESENHO:	PIERNA SCHMITT POMARICO
DATA:	12.08.11
REVISÃO:	
ESCALA:	INDICADA
ARQUIVO:	[JOACÁBA] LAYOUT
FRANCHA:	01/01



PRANCHAS: 01/01



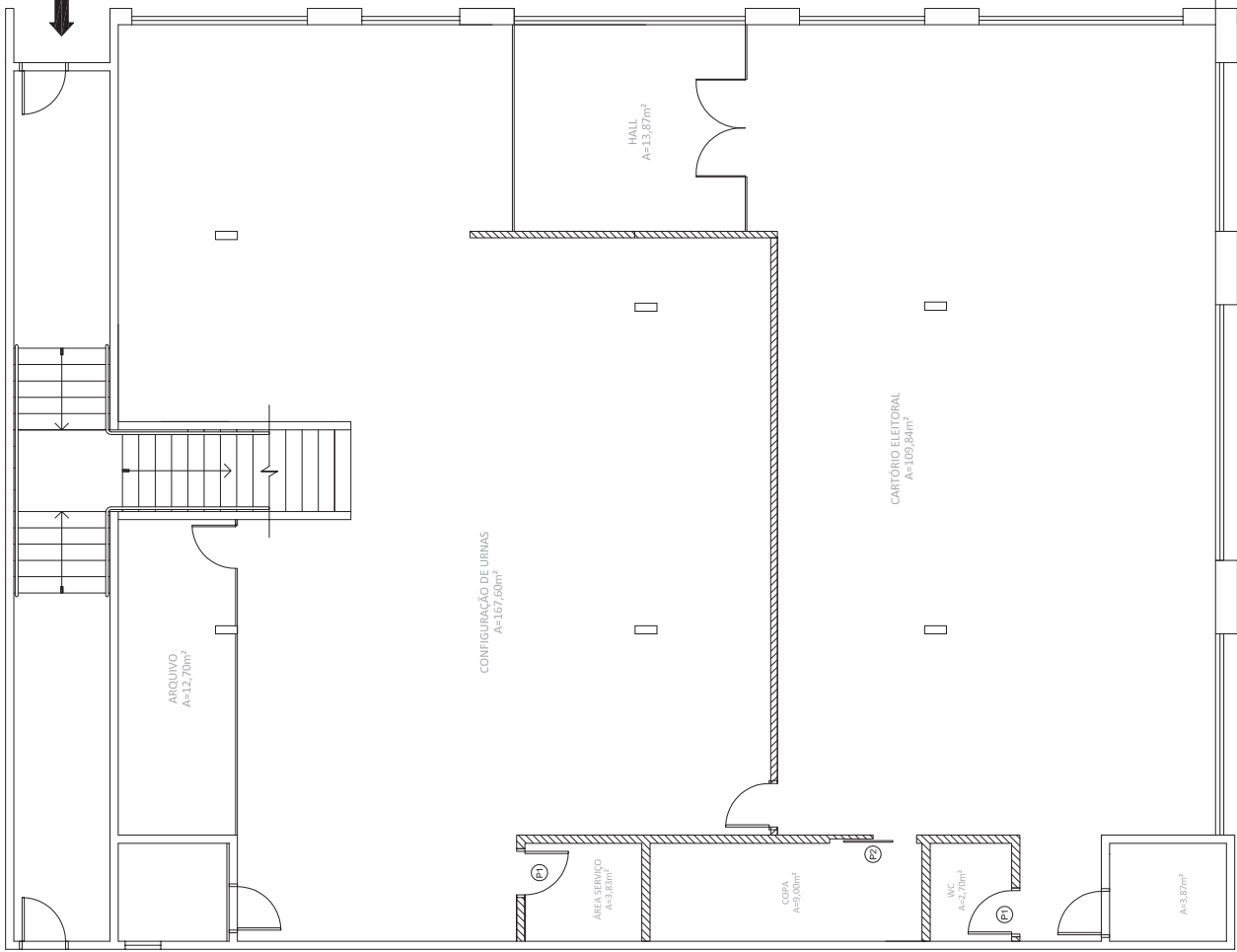

ÁREA TOTAL: 323,41

1 PLANTA BAIXA

SEM ESCALA

# Tribunal Regional Eleitoral de Santa Catarina



LOCAL: CENTRAL DE ATENDIMENTO DA 28ª ZONA ELEITORAL  
R. Leonel Machado, 181, São Joaquim/SC

PROJETO EXECUTIVO:

## LAYOUT

RESPONSÁVEL TÉCNICO:	SEÇÃO DE ENGENHARIA E ARQUITETURA:	PROPRIETÁRIO:
Pierina Schmitt Pomarico Técnica Judiciária		Tribunal Regional Eleitoral de Santa Catarina CNPJ: 05.858.851/0001-93
DESENHO: Luna Silveira	ESCALA: INDICADA	PRANCHETA: 01/01
DATA: 07.02.2017	REVISÃO: 00	ARQUIVO: [S.JOQUIM] CLIM

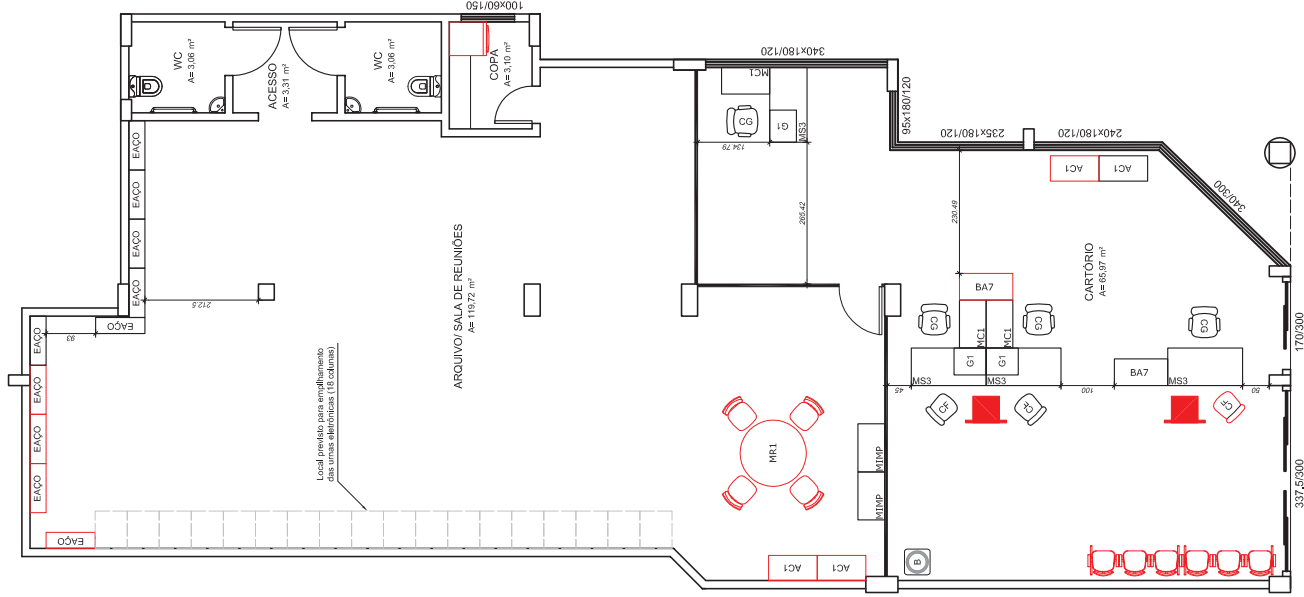

## LEGENDA

Mobiliário e Equipamentos novos  
Divisória

## Tribunal Regional Eleitoral de Santa Catarina



LOCAL:

CARTÓRIO DA 61ª ZONA ELEITORAL  
AV. SÉTIMO CASAROTTO, Nº 98, CENTRO, SEARA/SC

PROJETO EXECUTIVO:

## LAYOUT

SEÇÃO DE ENGENHARIA E ARQUITETURA:

SEÇÃO DE ENGENHARIA E ARQUITETURA:

PROPRIETÁRIO:

Neuza S. B. C. Silveira  
Técnica Judiciária

Pierlma Schmitt Pomarico  
Técnica Judiciária

Tribunal Regional Eleitoral de Santa Catarina  
CNPJ: 05.859.851/0001-93

DESENHO: Pâmela Vido da Silva

ESCALA: INDICADA

PRANCHIA:

DATA: 29.09.2015

REVISÃO: 00

ARQUIVO: [SEARA] BIOMETRIA

01/01

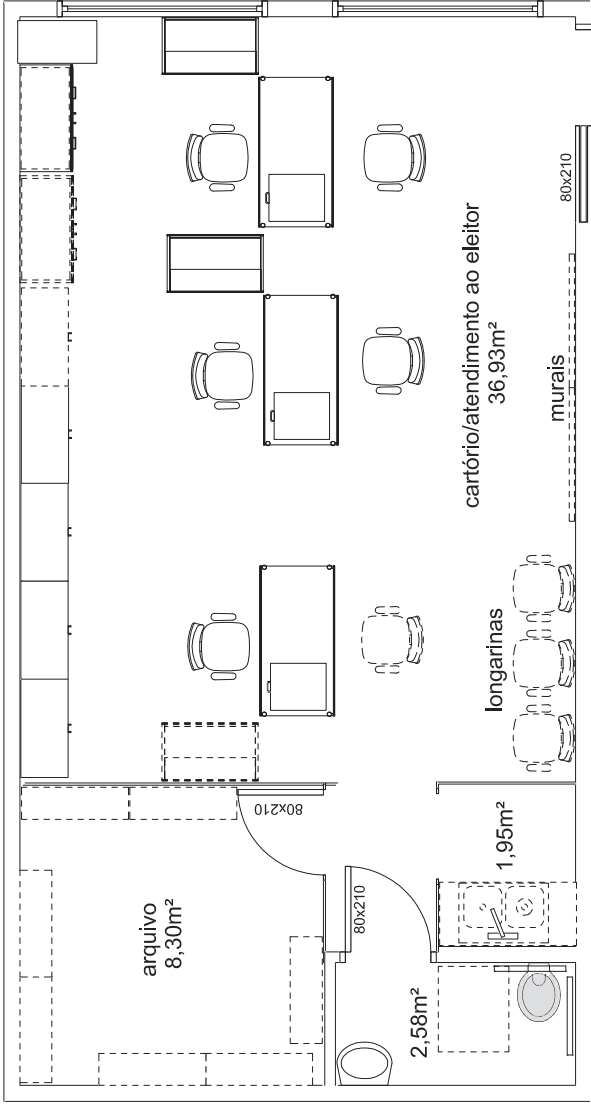

ÁREA ÚTIL: 49,76m²

1 LAYOUT  
SEM ESCALA

Tribunal Regional Eleitoral de Santa Catarina	
	LOCAL: CARTÓRIO ELEITORAL DE TIJUCAS - 31ª ZONA ELEITORAL AVENIDA IRMÃOS PICCOLI, 220, SALA 07, CENTRO - TANGARÁ/SC
LAYOUT	
PROJETO EXECUTIVO:	PROPRIETÁRIO:
RESPONSÁVEL TÉCNICO:	SEÇÃO DE ENGENHARIA E ARQUITETURA:
DESENHO: Marlise Giovanaz da Silva Técnica Judicial	Carla Marcon Pinheiro Machado Arquiteta e Urbanista - CREA/SC 054153-1
DATA: SET/2006	PRANCHETA: Tribunal Regional Eleitoral de Santa Catarina CNPJ: 05.859.851/0001-93
REVISÃO: 01	INDICADA: 01/01
ARQUIVO: [TANGARÁ] LAYOUT	

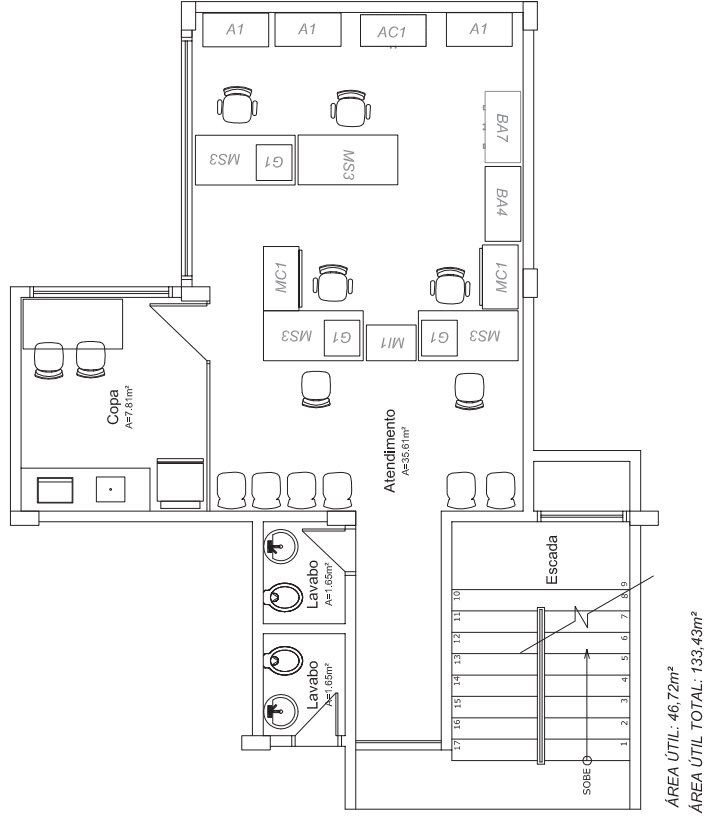

1 LAYOUT - TÉRREO

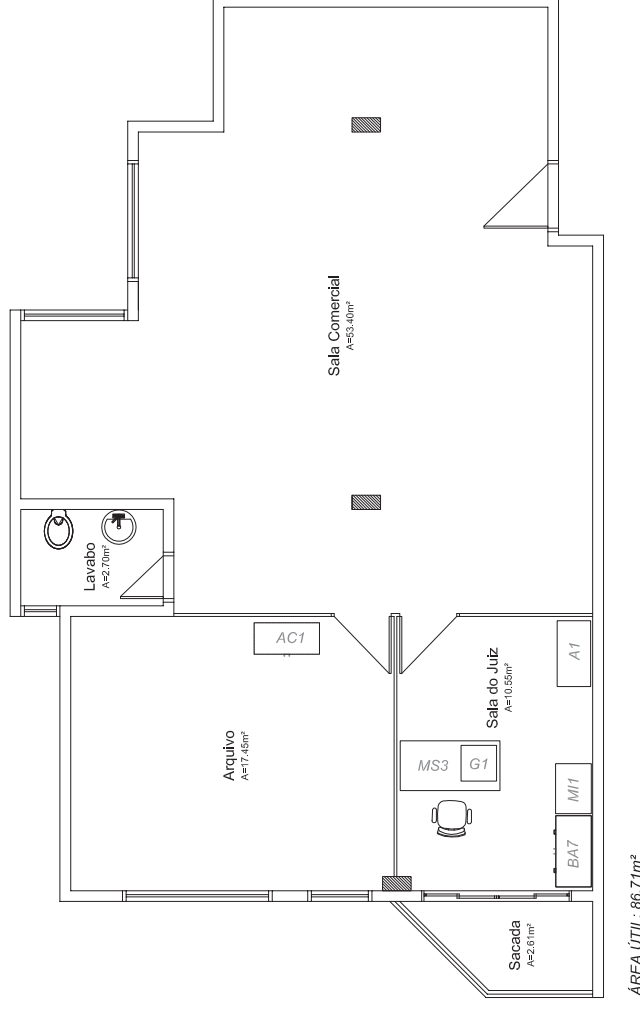

2 LAYOUT - SUPERIOR  
S/ESCALA

## Tribunal Regional Eleitoral de Santa Catarina



LOCAL:

CARTÓRIO DA 36ª ZONA ELEITORAL DE VIDEIRA  
RUA ANTÔNIO PINTO, 178, SALAS 03 e 04 - ED. THEMIS ALVORADA - VIDEIRA/SC

**PROJETO EXECUTIVO:**

# LAYOUT

RESPONSÁVEL TÉCNICO:

SEÇÃO DE ENGENHARIA E ARQUITETURA:

PROPRIETÁRIO:

**Carla Marcon Pinheiro Machado**  
Arquiteta e Urbanista - CREA/SC 054153-1

**Tribunal Regional Eleitoral de Santa Catarina**  
CNPJ: 05.858.851/0001-93

DESENHO: **Talita Rodrigure Nunes**  
Técnica Judiciária

ESCALA:  
INDICADA

PRANCHA:

DATA:	ABR/2008	REVISÃO:	00
-------	----------	----------	----

ARQUIVO:

# 01/01

[VIDEIRA] LAYOUT